CURSO PARA ENTRENADOR DE TENIS
COMPETITIVE COACH

Entrenando jugadores de competición: 12 a 18 años

Emilio Sánchez Vicario

President & Founder
Emilio Sánchez Academy

INTERNATIONAL COACHES INSTITUTE

Luis Mediero

President & Founder RPT

Jim Loehr

World renowned sport psychologist

CCC LEVEL 1

Competitive Coaching Course

Barcelona (SPAIN)

EMILIO SÁNCHEZ ACADEMY

8 - 10 Octubre

2021

EMILIO SÁNCHEZ academy barcelona

FEDERACIÓ CATALANA DE TENNIS

RFET REAL FEDERACIÓN ESPAÑOLA DE TENIS

RPT REGISTRO PROFESIONAL DE TENIS

INFORMACIÓN & RESERVAS

International Coaches Institute

Gran Vía de Hortaleza, 5 - Portal 0, Bajo A - B. - 28033 Madrid. España

Tel.: + 34 91 766 35 11 - + 34 91 766 38 77 • Cel: + 34 638 01 33 57

www.icitennis.org • ici@icisports.org

¿QUÉ ES EL ICI?

El International Coaches Institute (ICI) es una organización creada con el propósito de de proporcionar un punto de encuentro para todos los profesionales de la industria del tenis que quieran especializarse en el campo competitivo. El ICI es una organización que tiene como objetivo apoyar el trabajo profesional de los entrenadores y socios para mejorar la calidad y prestigio de la profesión.

A través de esta organización queremos contribuir al desarrollo del tenis estadounidense, elevando los estándares de los entrenadores. Hay una gran necesidad de crear mejores jugadores y mejorar los conocimientos de los entrenadores para lograr mejores resultados y tener más jugadores americanos a nivel universitario y profesional.

Este sistema de tenis español ha demostrado sus resultados en los últimos 25 años, donde el RPT ha desempeñado un papel clave en el desarrollo de más de 6.000 entrenadores en España, y al asociarse con Emilio Sánchez Academy (ESA) desde su fundación en 1999.

Para participar en los cursos ICI, cada entrenador debe estar previamente certificado. Deberá cumplir, al menos, uno de los siguientes requisitos: Titulación por su Federación Nacional o Regional de Tenis, Registro Profesional de Tenis (RPT), Professional Tennis Coaches Association (PTCA), United States Professional Tennis Association (USPTA), Professional Tennis Registry (PTR), o ser un jugador clasificado ATP y WTA.

ICI lleva a la industria del tenis estadounidense un paso más allá con estos cursos ya implementados durante tantos años en España y diferentes países del mundo. ICI ofrece una bolsa de trabajo para todos sus asociados, asesora a cualquier club o centro de tenis de competición, a través de opiniones y asesoramiento de un equipo de expertos, materiales y últimas tendencias en el desarrollo de jugadores.

La Emilio Sánchez Academy en Naples (Florida) es la sede central de ICI en los Estados Unidos de América y se enorgullece de poder invitar a todos los entrenadores y sus jugadores para compartir con ellos el conocimiento y la experiencia en nuestros diferentes cursos de formación.

Con esta iniciativa queremos homenajear a **Tim Heckler**, nuestro mentor, promotor de los cursos de alto rendimiento para la mejora de los entrenadores en los Estados Unidos. Esperamos contribuir y mejorar su legado de 30 años al frente de la United States Professional Tennis Association.

Emilio Sánchez Vicario
Presidente

SPANISH TENNIS TEACHING SYSTEM

CCC LEVEL 1

CompetitiveCoachingCourse

Entrenando jugadores de 12 a 18 años

El Curso CCC Level 1 Competitive Coaching Course ha sido desarrollado para cubrir las demandas del tenis de competición actual, donde los jugadores jóvenes son presionados con resultados muy exigentes a temprana edad.

A través de este curso **CCC Level 1,** el entrenador obtendrá herramientas técnicas, tácticas, físicas y mentales para desarrollar jugadores de competición con edades comprendidas entre los 12-18 años.

Una vez finalizado este curso intensivo, con sesiones de trabajo tanto dentro como fuera de la pista, el entrenador, una vez superados los correspondientes exámenes, podrá obtener la certificación como "Competitive Coach".

Pro CC LEVEL 2

ProCoachingCourse

Entrenando juniors a profesionales

El Pro Coaching Course Level 2 ha sido desarrollado para entrenadores que quieren invertir su tiempo y energía en el desarrollo de jugadores profesionales que compiten habitualmente los circuitos ATP & WTA, en el nuevo ITF Transition Tour o en los equipos de Universidades Americanas. El Pro Coaching Course te proporcionará todas las herramientas necesarias para convertirte en un entrenador de alto nivel.

Una vez finalizado este curso intensivo, con sesiones de trabajo tanto dentro como fuera de la pista, el entrenador, una vez superados los correspondientes exámenes, podrá obtener la certificación como "Professional Coach".

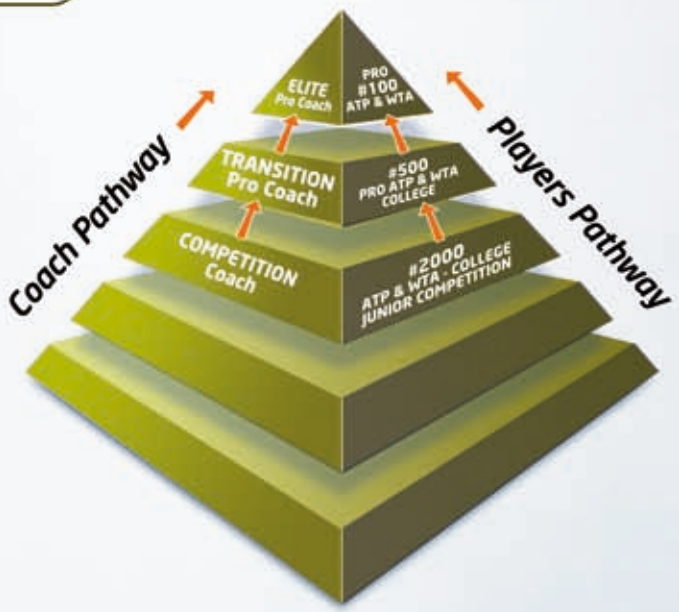

INTERNATIONAL COACHES INSTITUTE

CERTIFICACIONES INTERNACIONALES:

Los participantes recibirán un certificado de titulación del International Coaches Institute con +35.000 entrenadores deportivos en 124 países. Las certificaciones ICI también están homologadas por: United States Professional Tennis Association, Registro Profesional de Tenis, European Registry of Tennis Professionals, Emilio Sánchez Academy, Asociación de Profesionales de la Enseñanza de Tenis de España, Professional Tennis Coaches Association, ESTESS Athletic University e International Registry of Tennis Professionals.

CompetitiveCoachingCourse

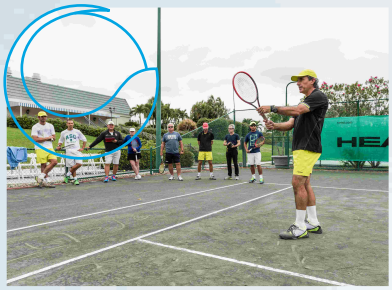

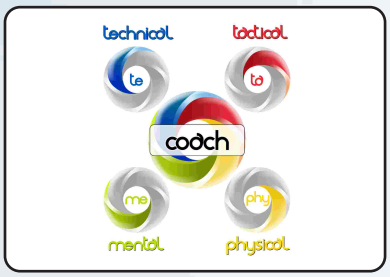

TETAFIME es un modelo que utiliza patentes educativas para el desarrollo de cuatro pilares: técnico, táctico, físico y mental, que están integrados e interconectados para alcanzar el Estado de Competición Ideal.

ICI
LEVEL 1

Entrenando jugadores de 12 a 18 años

PROGRAMA

tetafime

SESIÓN #Aula
Filosofía del ICI. Entrenamiento de jugadores de competición de 12 a 18 años
- Pirámide de tenis
- 4 Componentes

SESIÓN #Aula
- Análisis técnico para jugadores de 12 a 18 años
- Sistemas de entrenamiento

SESIÓN #Pista
- Test para analizar jugadores
- Ejercicios de mano (2ª cadena).
- Práctica en ejercicios de pista de mano

SESIÓN #Aula
- Táctica: ojo, espacio y posicionamiento.
- Ejercicios para el desarrollo de la táctica

SESIÓN #Pista
- Ejercicios para la toma de decisiones
- Ejercicios básicos (1ª cadena)
- Práctica de ejercicios básicos & ejercicios de la mano

SESIÓN #Aula/Pista
- Sistemas de entrenamiento: drills, controles y ejercicios de competición
- El juego de dobles para mejorar individuales

SESIÓN #Aula
- Movimiento, desplazamiento y ajuste de pies
- Entrenamiento físico, recuperación y prevención de lesiones para jugadores 12-18

SESIÓN #Pista
- Sesión de entrenamiento físico para jugadores 12-18 años
- Estiramientos para jugadores 12-18 años
- Entrenamiento físico en pista

SESIÓN #Aula
- Entrenamiento mental
- Entorno: jugadores, entrenadores y padres

SESIÓN #Pista
- Fijos & controles
- Ejercicios de competición
- Práctica en pista: fijos, controles y ejercicios de competición
- Práctica en pista: Ejercicios de mano y básicos. Revisión

tetafime

SESIÓN #Aula/Pista
- Los hábitos de un buen entrenador
- Como desarrollar caracter en jugadores de 12-18 años
- Trabajo rutinas mentales en pista

SESIÓN #Aula
- Mental: Cómo gestionar jugadores de 12-18 años
- Diferencias de entrenamiento entre chic@s 12-18 años
- Control de entorno: padres, jugadores y entrenadores

INTERNATIONAL COACHES INSTITUTE

certificaciones

TEST:
Exámen escrito
Exámen en pista

CERTIFICACIONES:*
ICI Competition Coach (+80%)
ICI Assistant Coach (+60%)

***CERTIFICACIÓN:**
Los participantes recibirán un certificado de titulación del International Coaches Institute con +35.000 entrenadores deportivos en 124 países. Las certificaciones ICI también están reconocidas por: Asociación de Profesionales del Entrenamiento Deportivo, Real Federación Española de Tenis, United States Professional Tennis Association, Registro Profesional de Tenis, European Registry of Tennis Professionals, Emilio Sánchez Academy, Asociación de Profesionales de la Enseñanza de Tenis de España, Professional Tennis Coaches Association, ESTESS Athletic University e International Registry of Tennis Professionals.

team & STAFF

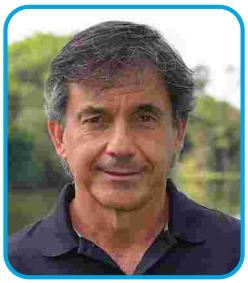

Emilio Sánchez Vicario
- President of International Coaches Institute (ICI America)
- Emilio Sánchez Academy Founder
- Former #7 ATP in singles and #1 in doubles - Olympic Gold Medalist in China, 2008
- Davis Cup Champion, 2008 - Spain´s Team Captain
- RPT International Master Professional & USPTA Master Professional

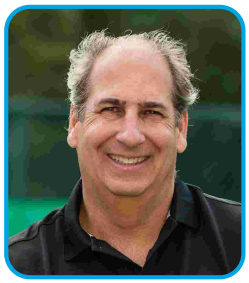

Luis Mediero
- CEO of the International Coaches Institute (ICI America)
- RPT Founder
- Author of patented teaching methods from mini-tennis to competitive players
- Director of courses, clinics and conferences in +80 countries
- RPT International Master Professional & USPTA Master Professional

precio

Precio: 700 €

(Para inscribirse en este curso, deberá estar certificado por: RPT, RFET, FCT, USPTA, PTR, USTA, PTCA o jugadores ATP/WTA)

USPTA - RPT - RFET - FCT
100 € DESCUENTO
ASOCIADOS

INCLUDES
- Inscripción en el curso
- Derechos de exámen
- Manual CCC Level 1
- Carpeta & bloc notas
- Bolígrafo & Certificados
- Clave WES on line
- 2 comidas

USPTA
20 USPTA EDUCATION CREDITS

INFORMACIÓN & RESERVAS

International Coaches Institute
Gran Vía de Hortaleza, 5 - Portal 0, Bajo A - B. - 28033 Madrid. Spain
Tel.: + 34 91 766 35 11 - + 34 91 766 38 77 • Cel: + 34 638 01 33
www.icitennis.org • **ici@icisports.org**